

入試直前講習

『体験』でつける最後の粘り！！

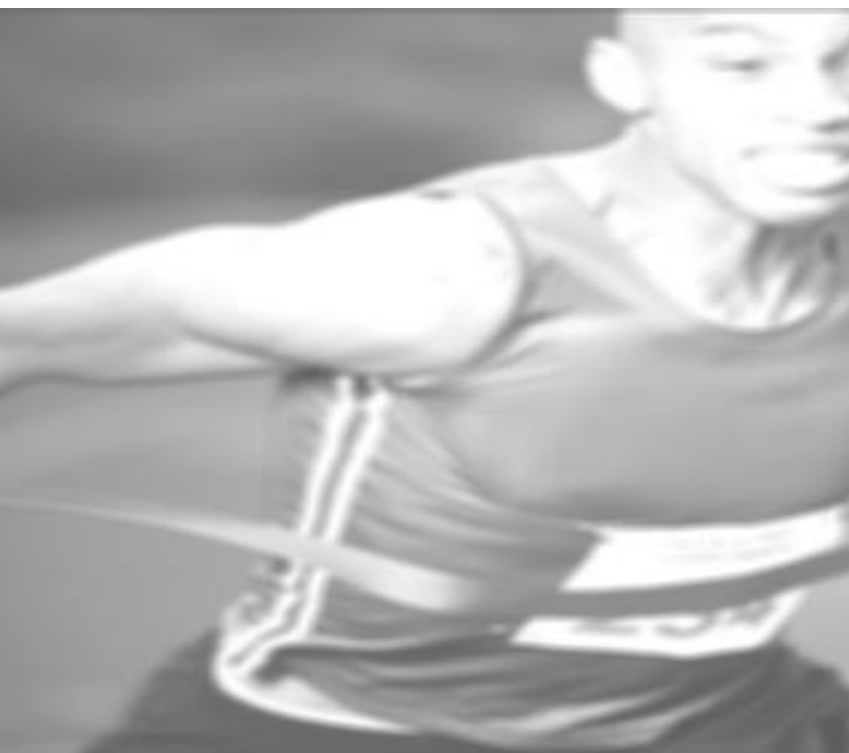

2/25 (日) 9:00~16:10

入試体験模擬演習

長野県公立高校入試と同じ時間帯、同じ教科順、同じ配付方法回収方法にて、長野県入試のリハーサルを行います。入試当日の戸惑いを色々と体験することは大きな武器となるはずです。

2/26 (月)、27 (火)、29 (木) 18:20~21:30

選択式単科講座

入試予想・苦手分野克服・総合問題対策などの単科講座の中から自ら選択し、入試にむけた各教科の最後のチェックを行います。

3/2 (土) 10:00~15:20

入試直前最終確認

【お問い合わせ先】

駆けよ、合格へのラストスパート

イオン豊科校 Tel 0263-73-6611

【申し込み方法】

《一般生の方》

申込書が裏面にございますので、ご記入いただき、納入金を添えて校舎窓口にてお申し込みください。

※ 志望校別クラス編成を行います。受付の際は、必ず志望校を明記してください。定員になり次第、受付を締め切ります。お早めにお申し込みください。ご不明な点は、各校舎の担当者にお気軽にお尋ねください。

【受講料】

22,000 円

(友の会会員の方：20,000 円)

都合により平日の選択式単科講座を受講できない場合は
2月25日(日)と3月2日(土)のみの受講も可能です。
詳しくは校舎にご相談ください。

イオン豊科校 入試直前講習 選択式単科講座一覧

日時	18:20~19:10	19:30~20:20	20:40~21:30
2/26 (月)	イオン豊科校 数学 ■基礎 講座番号 11 「アレ」を目指す！ 「数学問1・2問題演習」 平均点が30点代のある数学。問1の配点は33~36点です。全力で高得点を目指しましょう！	イオン豊科校 理科 ■基礎 講座番号 12 最後に確認しておこう！ 「物理・生物分野」 入試によく出る物理・生物の実験問題を復習して、確実に得点できるようにします。	イオン豊科校 理科 ■基礎 講座番号 13 最後に確認しておこう！ 「化学・地学分野」 入試によく出る化学・地学の実験問題を復習して、確実に得点できるようにします。
	イオン豊科校 社会 ■基礎~応用 講座番号 21 歴史の流れを総復習！ 「外交史」 貿易、冷戦時の国際関係など、入試頻出もテーマを演習しておきましょう！	イオン豊科校 社会 ■基礎 講座番号 22 確実に解いて得点UP！ 「地理の資料読み取り」 地理分野で頻出の資料の読み取り問題。読み取りのポイントを確認します！	イオン豊科校 数学 ■応用 講座番号 23 「アレ」を目指す！ 「関数総合問題」 入試で差がつきやすい関数の予想問題を解いて、最後の確認をしましょう！
2/27 (火)	イオン豊科校 数学 ■応用 講座番号 31 「アレ」を目指す！ 「図形総合問題」 入試で大きく差がつく図形の難問を攻略！予想問題で最後の確認をしましょう。	イオン豊科校 理科 ■応用 講座番号 32 最後に確認しておこう！ 「物理・生物分野」 入試によく出る物理・生物の実験問題を復習して、確実に得点できるようにします。	イオン豊科校 理科 ■応用 講座番号 33 最後に確認しておこう！ 「化学・地学分野」 入試によく出る化学・地学の実験問題を復習して、確実に得点できるようにします。
	イオン豊科校 英語 ■基礎 講座番号 34 脱ケアレスミス！ 「文法チェック」 並べかえ、語い問題など、落とせない文法問題を最終確認！	イオン豊科校 英語 ■応用 講座番号 35 時間内に高得点を！ 「長文読解」 長文の内容をおさえながら、この講座で最終チェック！	イオン豊科校 国語 ■基礎~応用 講座番号 36 これが最後の古文対策！ 「古典読解編」 動作主や会話部分を正確にとらえ、内容把握するコツを最終確認します。

【お申込時のご注意】

- 全12講座から最大9講座まで選択して受講することができます(追加料金はありません)！**
- * 講座番号12・32及び、13・33は内容に重複があります。「基礎」か「応用」どちらかを選択してください。
 - * 同日同時時間帯に開講する講座を同時に受講することはできません。
 - * 講座番号31・32・33は成相コミュニティセンターでの授業となります。
 - * 待ち時間は、イオン豊科校の自習室を開放いたします。

選択式単科講座 受講確認欄

●受講講座

日時	18:20~19:10		19:30~20:20		20:40~21:30	
	講座番号	教科	講座番号	教科	講座番号	教科
2/26 (月)						
2/27 (火)						
2/29 (木)						

入試直前講習申込書

※太枠の中をご記入ください。

フリガナ			選択式単科講座	受講講座(講座番号を記入)		
氏名			2/26(月)			
保護者名			2/27(火)			
※一般生の方は下の必要事項もご記入ください			2/29(木)			
中学校名		受検校名	第一志望(後期選抜受験予定校)		第二志望(志願変更の可能性のある高校)	
電話	()	住所	〒	-	-	-

2月25日(日)および3月2日(土)のみの受講を希望する方は右の口に入力してください
※受講料は表面をご参照ください。

受講番号		区分	<input type="checkbox"/> ゼミ生 <input type="checkbox"/> PASS生 <input type="checkbox"/> 会員 <input type="checkbox"/> 一般生	納入金	円	受付日	2月 日	受付者
------	--	----	---	-----	---	-----	------	-----